



VIENNE-en-VAL (Loire) - Vue Générale

Territoire occupé depuis la **préhistoire** grâce à la Loire, Vienne-en-Val dispose d'un **riche passé historique**. On y a même frappé une **monnaie** carolingienne.



L. (Loire) - Ancienne et Nouvelle Eglise.

La première église connue date du **5e siècle**, puis l'église médiévale a été construite entre les 11e et 13e siècles. Pour répondre à la demande des paroissiens, on décide de construire une deuxième église en 1903. Les travaux d'aménagement de la place qui ont suivi, ont permis de mettre à jour **des trésors insoupçonnés** visibles actuellement au **musée lapidaire**. Cette **découverte exceptionnelle** a été authentifiée par Jacques Debal, président de la société archéologique et historique de l'Orléanais.

Une **société archéologique** a ensuite été créée en 1969 à Vienne en Val. Et pour les passionnés de nombreux ouvrages sur **l'histoire locale** de Vienne en Val sont en vente au musée.

Se régaler chez le Maître Restaurateur de l'Auberge de Vienne. Une restauration rapide est également proposée par plusieurs commerçants.



Déambuler dans les rues et admirer les mosaïques réalisées par les Viennois selon leur inspiration : coquelicots, chats, moulin, champs, héron...



Temps forts Saison culturelle "Arts & Savoirs"
14 février : Marche de la Saint-Valentin
1er mai : Foulées Solognotes



Séjourner Chambres d'hôtes, gîtes, et bien d'autres offres d'hébergements à proximité. Rendez-vous sur le site internet de l'office de tourisme : www.valde Loire-foretdorleans.com

Le musée archéologique



Découvrez les **vestiges** gallo-romains : **sculptures monumentales, pierres taillées**, et de nombreuses **poteries**. **À ne pas rater**, la stèle aux 4 divinités.

Réservez votre visite au :
02 38 58 81 23
06 79 41 68 93
06 81 33 32 99

museevienneenval

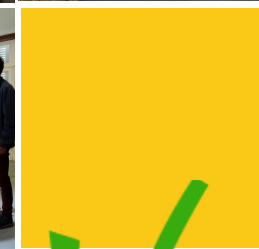
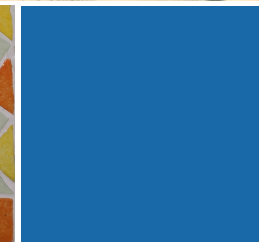
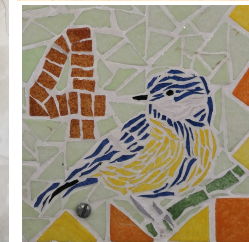

Mairie de Vienne en Val

13, route d'Orléans - 45510 Vienne-en-Val

Tél : 02 38 58 81 23

Lundi, mercredi et vendredi de 8h30 à 12h et de 14h à 17h30

Mardi et jeudi de 8h30 à 12h et le samedi de 10h à 12h

www.vienne-en-val.fr



Office de Tourisme Intercommunal

Tél : 02 38 58 44 79

tourisme@valde Loire-foretdorleans.com

www.valde Loire-foretdorleans.com

loire.et.foret

OTI-août 2020- IPNS- Ne pas jeter sur la voie publique.
Crédits photos : Mairie Vienne-en-Val, OTI, Archives Départementales du Loiret, SAHV, L.David.



Promenade entre Val de Loire & Sologne



Centre culturel de la Maugerie
Bibliothèque

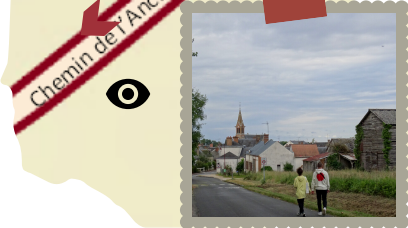

5 Église médiévale et église actuelle
 Le panneau montre la cohabitation des deux églises de 1903 à 1905. L'église médiévale fut détruite en 1905. En 1968, les fondations d'une église du 5e siècle sont mises à jour (voir détails au verso).

1 Route de Jargeau
 En 1970, un garagiste souhaitait déplacer ses locaux. En préparant les fondations du nouveau bâtiment, il fit une découverte incroyable : un puits gallo-romain de 2,50 m de profondeur rempli de poteries, visibles actuellement au musée lapidaire.

2 Route d'Orléans
 À l'arrière de la mairie se situait l'école des garçons, bâtie au milieu du 19e siècle. La construction de cet établissement avait été possible grâce au don de 3 000 francs de l'époque - réalisé par Louis-Didier Jousselin, ingénieur habitant à Vienne en Val. L-D Jousselin fait partie des 72 savants et ingénieurs dont le nom est inscrit au premier étage de la Tour Eiffel.

3 Chemin de l'Ancien Moulin
 Imaginez 4 moulins à vent et 2 à eau sur la commune, tous démolis au début des années 1900. Le moulin "Jurenville" datait de 1788.

4 Route de Sennely
 Entre les deux guerres, on dénombrait une soixantaine de commerçants et artisans dans Vienne-en-Val : une épicerie qui faisait également des tournées en campagne avec une voiture à cheval, une marchande de fromages, un maçon et un charron. On raconte qu'il existait aussi l'annexe de l'hôtel du village, équipée de chambres, d'un bar et d'un billard. Vivant n'est-ce pas ?



8 L'ancienne gare
 Ouverte en 1906, la première ligne du tramway d'Orléans à Isdes dut progressivement laisser place à l'automobile vers 1935.

9 Les commerces de la place
 Ici, se trouvait l'hôtel du Cygne disposant d'une cour pour attelages et d'une salle de bal. Un bar-tabac, pompe à essence, vendait également des machines à coudre. La première automobile du village était une Phaéton Mors appartenant au Baron Gourgaud, maire de Vienne-en-Val en 1884.

10 Le monument aux morts
 Autrefois situé face à l'église, sur la place du village, il est actuellement dans la rue de l'ancienne gare.

11 La boulangerie
 Peu coûteux, le transport en voiture à chien était très utilisé au début du 20e siècle. Il disparut peu à peu pour laisser place à la bicyclette. Les boulangers et les facteurs utilisaient couramment la voiture à chien. À découvrir au musée de l'artisanat rural ancien de Tigy.



Parcours historique

Panneau explicatif

Point de vue et intérêt

Musée lapidaire

6 Place de l'église
 L'ancien cimetière qui entourait l'église médiévale a été déplacé à l'est du village en 1840. Après le transfert du lieu, par respect pour les sépultures, il était interdit aux Viennois d'y faire paître les animaux et d'y entreposer du matériel.

7 L'école des filles
 L'école des filles a été construite à cet emplacement en 1866, le préfet ayant refusé son installation à l'emplacement de l'ancien cimetière.

